

# NEUE FUNKTIONEN IN SOLIDWORKS® 2022 – DATENMANAGEMENT

## SOLIDWORKS PDM

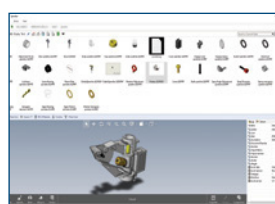

### 1 Verbesserungen beim eDrawings Viewer:

- Greifen Sie über den Microsoft® Datei-Explorer auf alle eDrawings® Features zu.
- Wechseln Sie mit der neuen Schaltfläche „Vorschau laden“ von einem Bitmap-Bild zu einem eDrawings 3D-Modell.
- Verwenden Sie das Markup-Symbol, das anzeigt, ob Beschriftungen für diese Datei verfügbar sind.

#### Vorteile

Sparen Sie deutlich mehr Zeit bei der Vorschau Ihrer SOLIDWORKS Dateien.

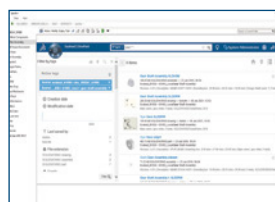

### 2 Integration der EXALEAD OnePart-Suche

- Suchen Sie direkt in SOLIDWORKS PDM nach EXALEAD® OnePart-Komponenten.
- Laden Sie genehmigte Bibliothekskomponenten von Ihren 3D-Konstruktionen aus herunter und fügen Sie sie ein.

#### Vorteile

Finden Sie Komponenten von bevorzugten Herstellern schnell und fügen Sie sie zu Ihren Projekten hinzu.

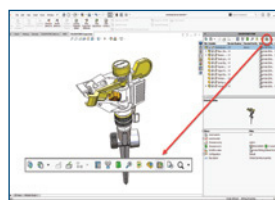

### 3 Schneller Zugriff auf zugehörige Zeichnungen

- Mit dem neuen Symbol „Zeichnung öffnen“ im SOLIDWORKS Task-Fensterbereich können Sie zugehörige Zeichnungen leichter finden und öffnen.
- Erhalten Sie Zugriff auf das aktive Modell und auf die in der Komponentenstruktur ausgewählten Objekte.

#### Vorteile

Laden Sie zugehörige 2D-Zeichnungen mit einem einzigen Klick und stellen Sie sicher, dass diese entsprechend aktualisiert werden.

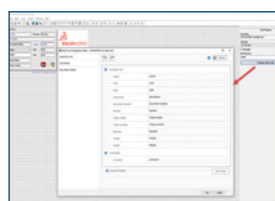

### 4 Verbessertes Web2-Datenkartenlayout

- Konfigurieren Sie das Datenkartenlayout für browserbasierte Clients über das Administrationswerkzeug.
- Sorgen Sie für Konsistenz bei der Darstellung von Variablen zwischen Thin-Clients (Internetbrowser) und Thick-Clients (Windows Explorer).

#### Vorteile

Ordnen Sie das Informationslayout neu an, um schnell auf die beliebtesten Inhalte zugreifen zu können.

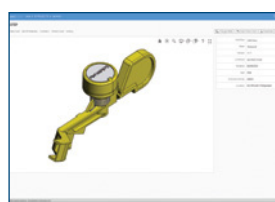

### 5 Unterstützung zusätzlicher Dateiformate in Web2

- Bei Verwendung von SOLIDWORKS PDM Web2 werden im eDrawings Viewer jetzt zusätzliche Dateitypen unterstützt, darunter STEP, IGES, STL, Parasolid®, ACIS® und JT.

#### Vorteile

Nutzen Sie die Schnellvorschau beliebter 3D-Formate direkt aus einem Internet-Browser heraus.

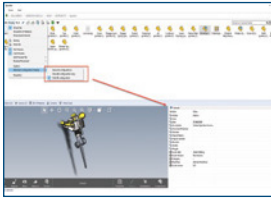

## 6 Konfigurationsverwaltung

- Legen Sie die Anzeige von Konfigurationen in Datenkarten fest (Nur @ Konfiguration anzeigen, @ Konfiguration ausblenden oder Alle Konfigurationen anzeigen).
- Fügen Sie eine Verknüpfung hinzu, um schnell zwischen Anzeigemodi zu wechseln und Modi für bestimmte Gruppen oder Benutzer zu konfigurieren.
- Konfigurieren Sie Datenkarten so, dass der Standardvariablenwert nur der @ Konfiguration zugewiesen wird.

### Vorteile

**Zeigen Sie nur relevante Informationen an, um sich auf das Wesentliche zu konzentrieren.**

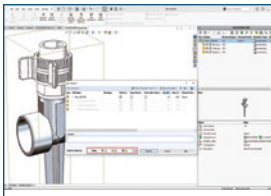

## 7 Verbesserte Lesbarkeit von Inhalten

- Zeigen Sie die Anzahl der Dateien an, die von einer Operation in den erweiterten Dialogfeldern „Einchecken“, „Auschecken“, „Auschecken rückgängig machen“, „Status ändern“, „Abrufen“ und „Rollback“ betroffen sind.
- Ändern Sie die Spaltengröße im Variablenbereich des SOLIDWORKS PDM Task-Fensterbereichs.

### Vorteile

**Verbessern Sie die Lesbarkeit von Inhalten, um den Umfang einer durchgeführten Operation schnell zu verstehen.**

planet   
software

EIN UNTERNEHMEN DER  
BECHTLE GRUPPE

SIE ERREICHEN UNS ÖSTERREICHWEIT UNTER

Telefon: +43 (0) 50 246

E-Mail: [info@cad.at](mailto:info@cad.at)

Web: [www.cad.at](http://www.cad.at)

IHR SOLIDWORKS PARTNER SEIT 1996